静岡大学
社会人リカレントセミナー

共催：静岡県、ふじのくに地域・大学コンソーシアム、静岡大学、みぢかな木の家具プロジェクト研究所、山岳流域研究院

セミナー内容

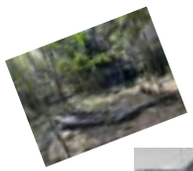

「キャンパスの森の価値をつくる」
ー里山から考える流域社会の未来ー

「里山家具がつくりだすこれからの森と人のつながり」

静岡大学人文社会科学部経済学科
山岳流域研究院

横田宏樹 先生

＼しずおかの身近な木の家具が学べる
シズオカ・ルームの見学もあります／

「持続可能な森づくりに必要なこと」

静岡大学農学部
山岳流域研究院

飯尾淳弘 先生

「身近な自然・里山の未来に関わる３つの選択肢」

静岡大学 教育学部

小南陽亮 先生

日時

-2025-

12/6 (土)

13:00-17:30

場所

静岡大学
人文社会科学部
E 棟 101

読み込むと E 棟の
詳細が表示されます。

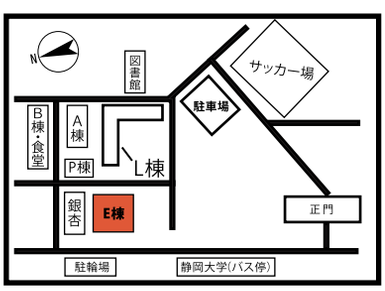

参加方法

参加方式

会場参加 ※先着 20 名

料金

参加料 3000 円
※参加料の振り込み方法は、
申込者に別途ご連絡します。

申込方法

QR コードから
もしくは FAX

お問い合わせ先

☎ 054-238-4483
shizuoka.recurrent@gmail.com

12/6 静岡大学社会人リカレントセミナー　FAX 申込書　送信先：054-237-3612

名前		電話番号	ー　ー
住所	〒　ー	メール アドレス	